

ALLARGAMENTO TRAVI DI FONDAZIONE  
 OPERE DI DEMOLIZIONE DI PAVIMENTI INTERNI ED ESTERNI  
 60 CM LATO INTERNO + 60 CM LATO ESTERNO

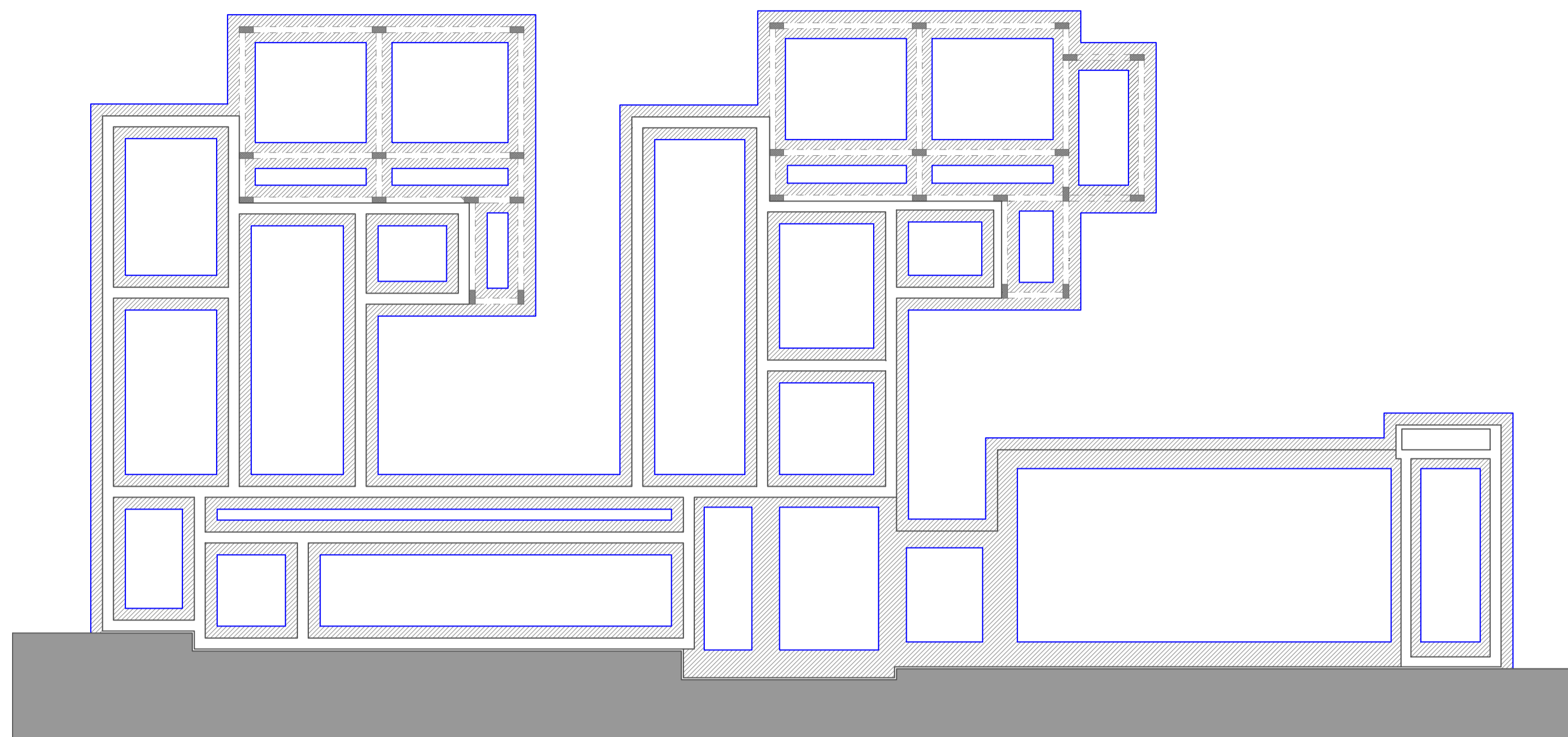

SG.INARCH Società di ingegneria

via A.Moro, 14 A int 10 - 95030 NICOLOSI  
 via Nazionale 25 Mistretta  
 tel. + 39 095/911727. + 39 3933359775

**COMUNE DI PARTANNA**  
 Provincia di Trapani

IL R.U.P. : **PROGETTISTA** : SG.INARCH s.r.l.s.  
 Dott.Ing. Dario Cavallaro

**PROGETTO**  
 ADEGUAMENTO STRUTTURALE E ANTISISMICO  
 EDIFICIO SEDE ISTITUTO COMPRENSIVO LUIGI CAPUANA  
 SCUOLA MEDIA A.S. AOSTA SITA INVIA TRISTE N° 11  
 PARTANNA

**ELABORATO :** PROGETTO STRUTTURALE  
 ABACO DEMOLIZIONI

COMMESSA	FASE	REV.	DATA EMISSIONE	SCALA	DOCUMENTO
	PE		Marzo 2017	VARIA	S T R 0 0 7

1				
0				
REV.	DATA	DESCRIZIONE	APPROVATO	

RINFORZO DEI PILASTRI IN C.A. PER MEZZO DI FIBRE FRP  
 OPERE DI DEMOLIZIONE DEI TOMPAGNI (INDICATI IN ROSSO)  
 ADIACENTI I PILASTRI PER UNA LUNGHEZZA DI CM 50 INTORNO  
 ALL'ELEMENTO STRUTTURALE ED EVENTUALE SMONTAGGIO  
 E SUCCESSIVO RIMONTAGGIO DI INFISSI (SEGNATI IN BLU)

PIANO TERRA

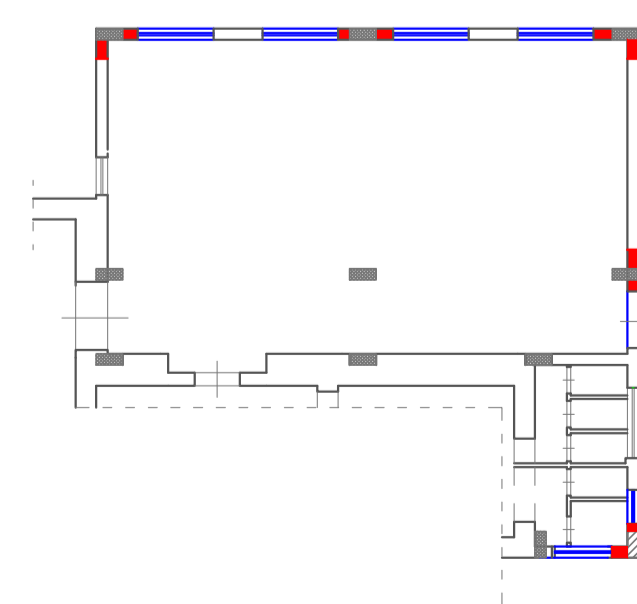

PIANO SEMINTERRATO

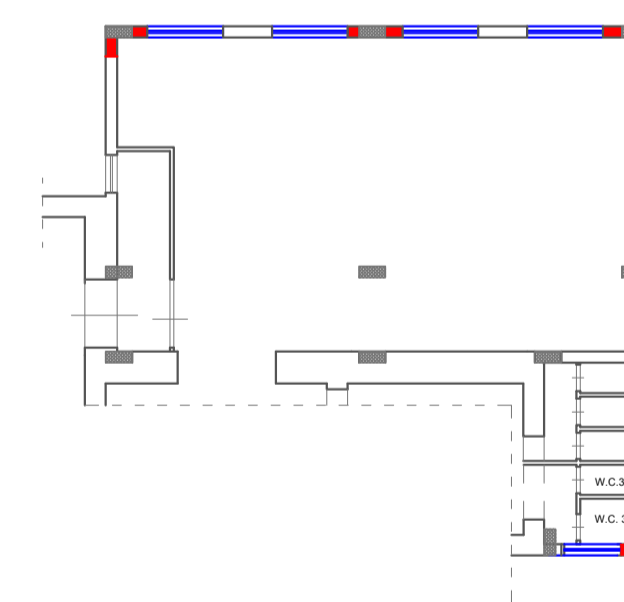

PIANO PRIMO

