

PIANTA PIANO SEMINTERRATO

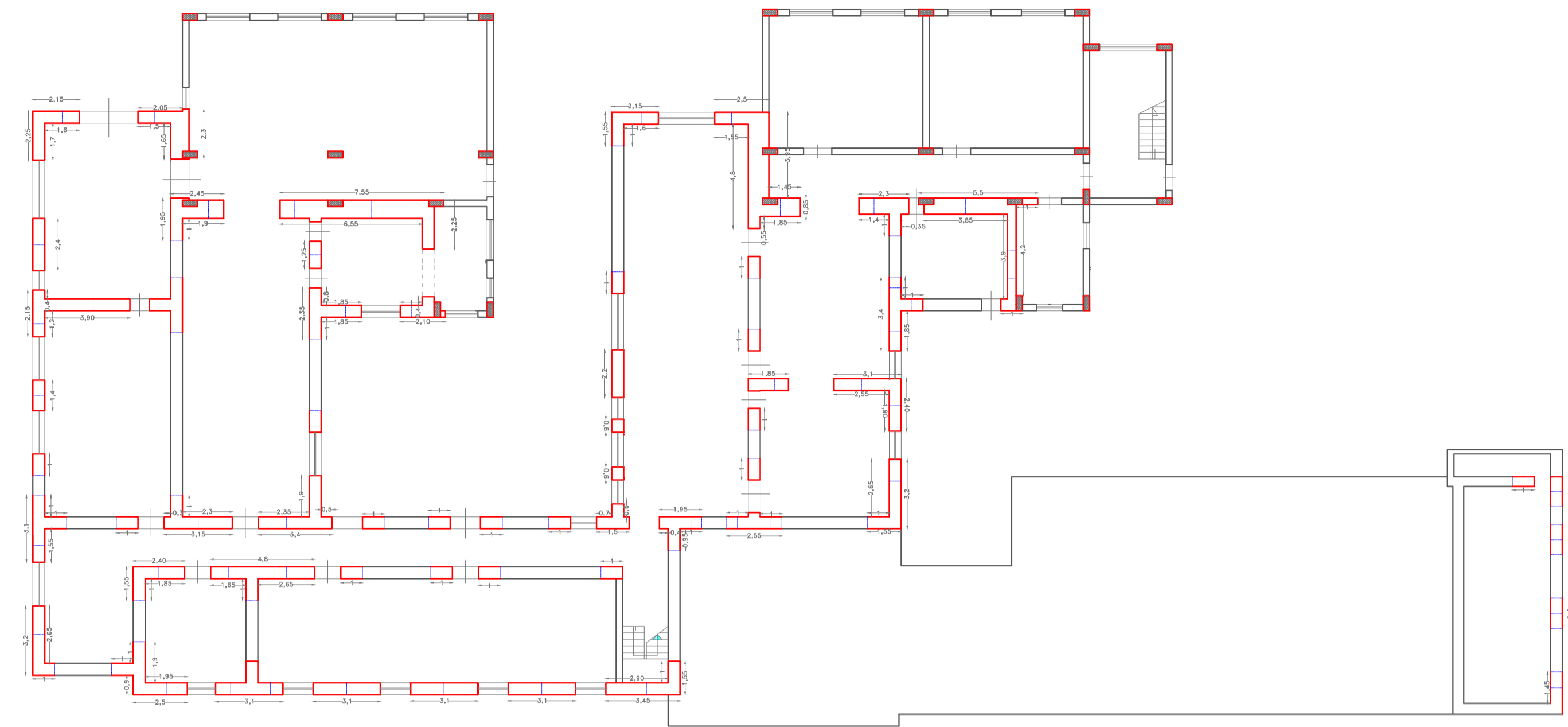

PIANTA PIANO TERRA

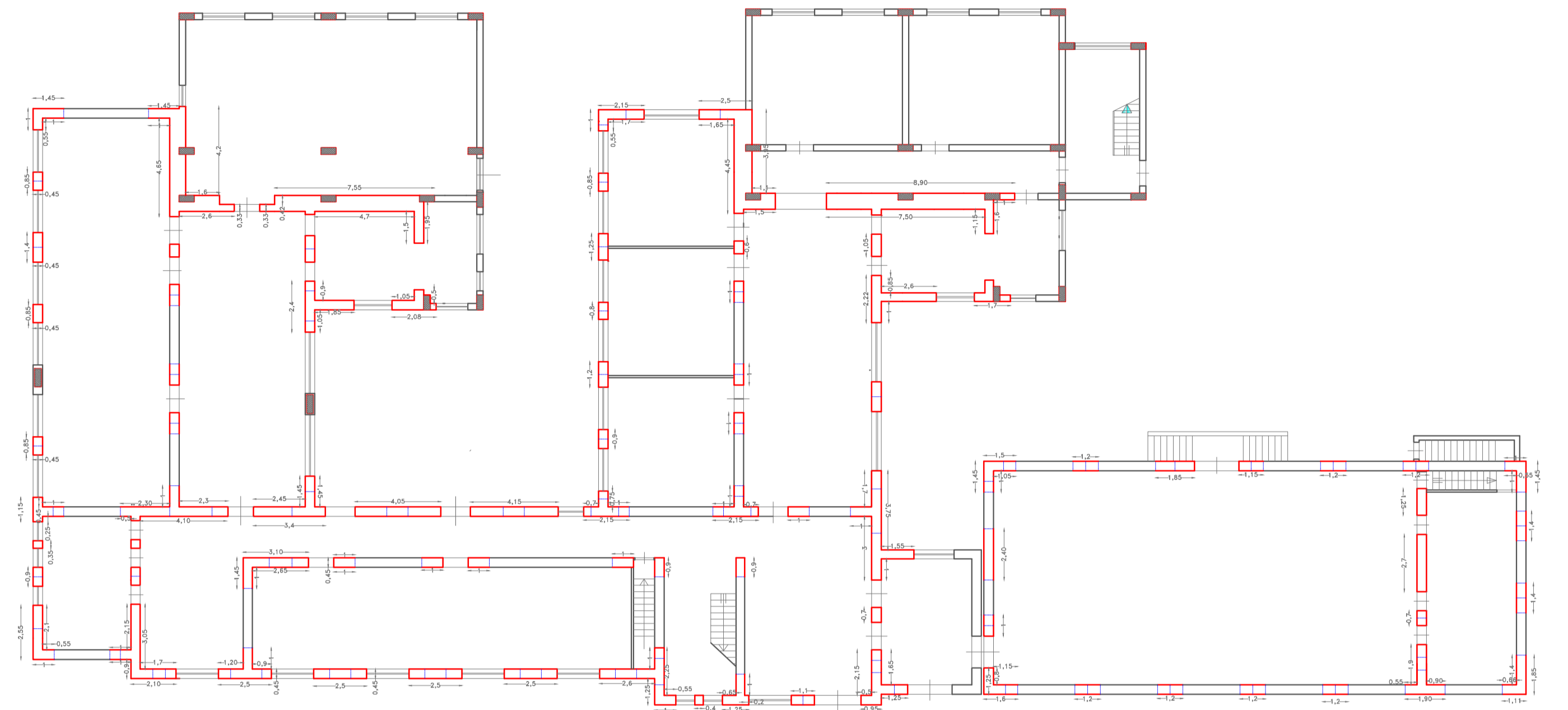

PIANTA PIANO PRIMO

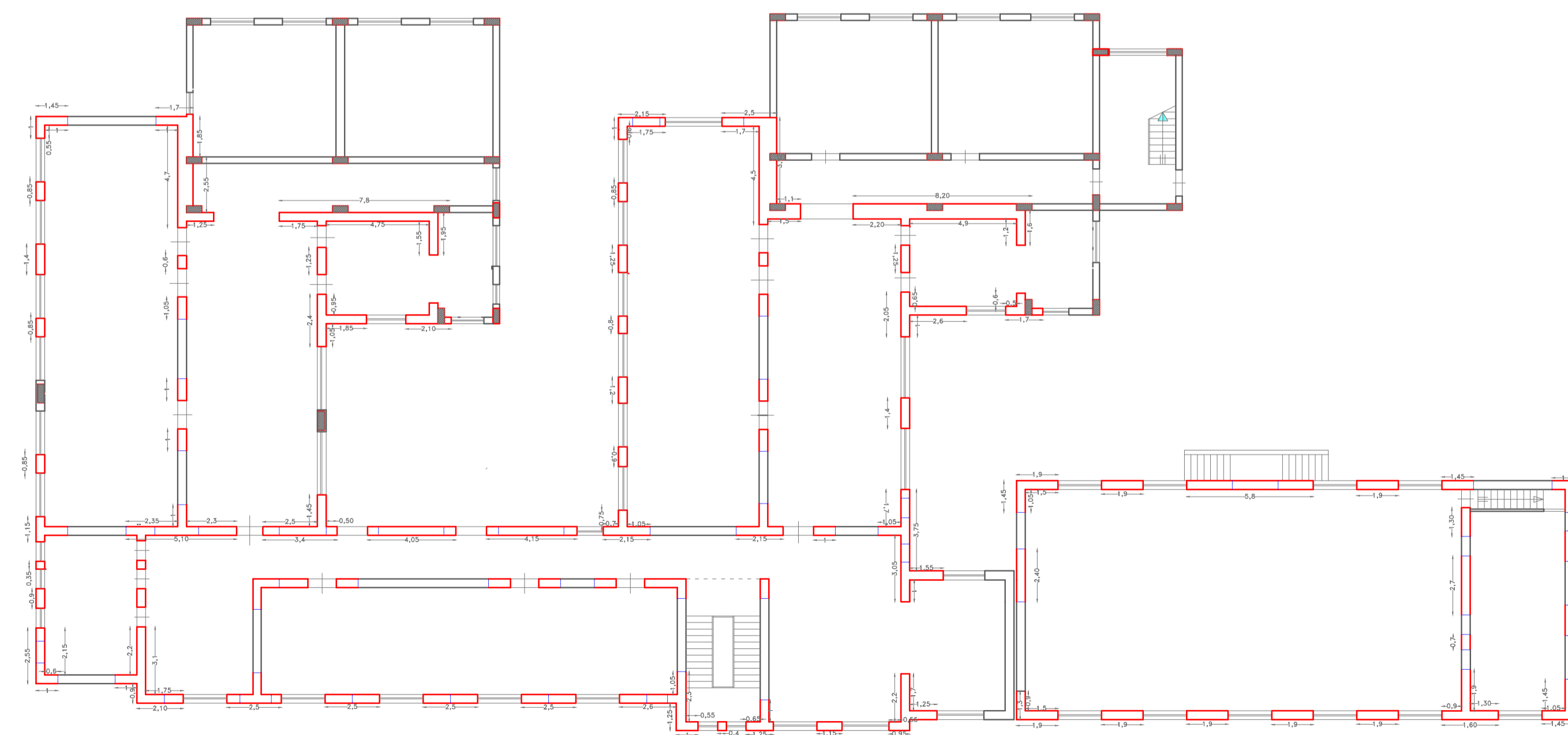

RINFORZO DEI NODI STRUTTURALI IN C.A E DELLE STRUTTURE IN MURATURA PER MEZZO DI FIBRE FRP E CONNESSIONE DELLE STESSO TRAMITE JOINT IN FIBRA DI CARBONIO

SG.INARCH Società di ingegneria



via A.Moro, 14A int 10 - 95030 NICOLOSI
via Nazionale 25 Mistretta
tel. + 39 095/911727, + 39 3933359775

COMUNE DI PARTANNA
Provincia di Trapani

IL R.U.P. :

PROGETTISTA : SG.INARCH s.r.l.s.
Dott.Ing. Dario Cavallaro

PROGETTO

ADEGUAMENTO STRUTTURALE E ANTISISMICO
EDIFICIO SEDE ISTITUTO COMPRENSIVO LUIGI CAPUANA
SCUOLA MEDIA A.S. AOSTA SITA IN VIA TRISTE N° 11
PARTANNA

ELABORATO : **PROGETTO STRUTTURALE
INTERVENTO CON FIBRE FRP/PIANTE**

COMMESSA	FASE	REV.	DATA EMISSIONE	SCALA	DOCUMENTO
	PE		Marzo 2017	1:200	S T R 0 0 2

1				
0				
REV.	DATA	DESCRIZIONE	APPROVATO	