



Regione Siciliana

Libero Consorzio Comunale di Trapani

Assessorato Infrastrutture e Mobilità
Dipartimento Infrastrutture Mobilità e Trasporti
Servizio 7 - Politiche Urbane e Abitative



Visti e pareri

PROGETTO ESECUTIVO

ai sensi del D.lgs. n. 50 del 18/04/2016 e del D.lgs. n. 56 del 19/04/2017

LAVORI DI RECUPERO DEGLI IMMOBILI DEL "BOCCONE DEL POVERO
RIGGIRELLO" DESTINATI A CASA DI RIPOSO PER ANZIANI
SITI NEL COMUNE DI PARTANNA (TP) VIA MESSINA 2 bis

| | |
|-------------------------------------|--|
| Elaborato | PLANIMETRIE STATO DI FATTO EDIFICIO VECCHIO _ Particolari costruttivi |
| Data | Giugno 2017 |
| Il Committente | IPAB Boccone del Povero "Riggirello" |
| Progettisti | Dot. Arch. Gianluca Riggio Dot. Ing. Francesco Crinelli |
| Responsabile Unico del Procedimento | Geom. Salvatore Bonura |
| Data | revisione |
| descrizione | descrizione |

Elaborato
12

Studio tecnico Arch. Gianluca Riggio Via Nicolò Tommaseo, 117 - 91028 Partanna (TP) - Tel. 349 0572941 - fax 0024 87497 e-mail: g.riggio@ipab.it
Studio tecnico Ing. Francesco Crinelli Piazza Padre Pio, 1 - 91028 Partanna (TP) - Tel. 349 9541194 - fax 0024 88826 e-mail: francesco.crinelli@ibener.it

PARTICOLARE SOLAIO DI COPERTURA IN LEGNO

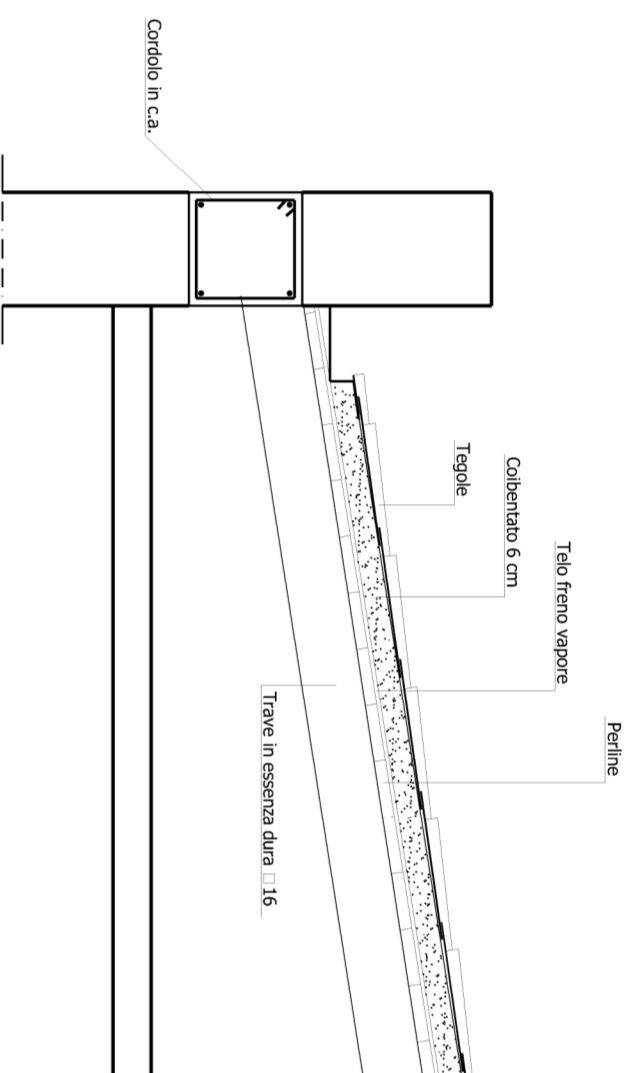

Disegno in Scala 1:20

PARTICOLARE FINESTRA MONOBLOCCO IN PVC

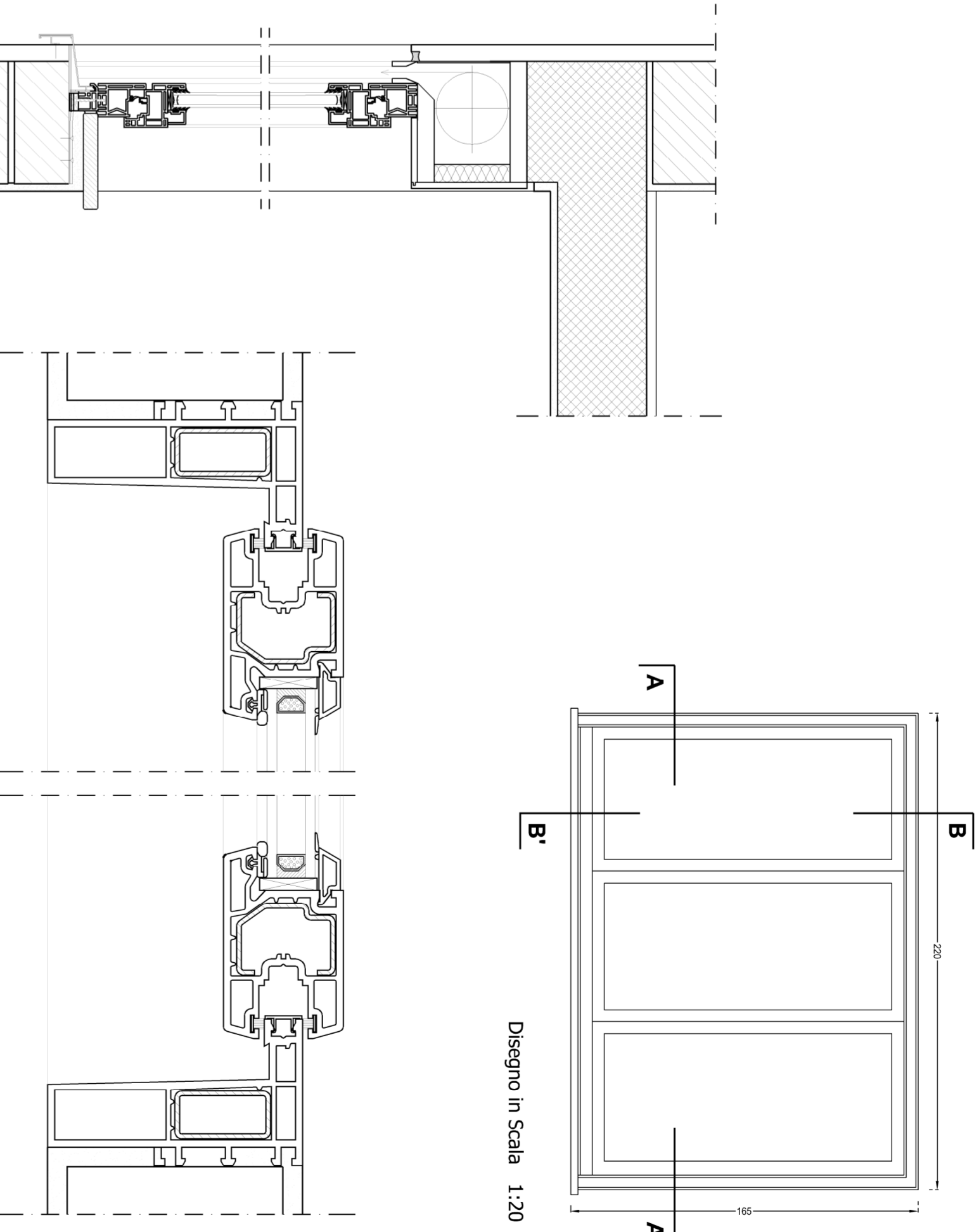

Disegno in Scala 1:20

Disegno in Scala 1:5

PARTICOLARE BAGNI

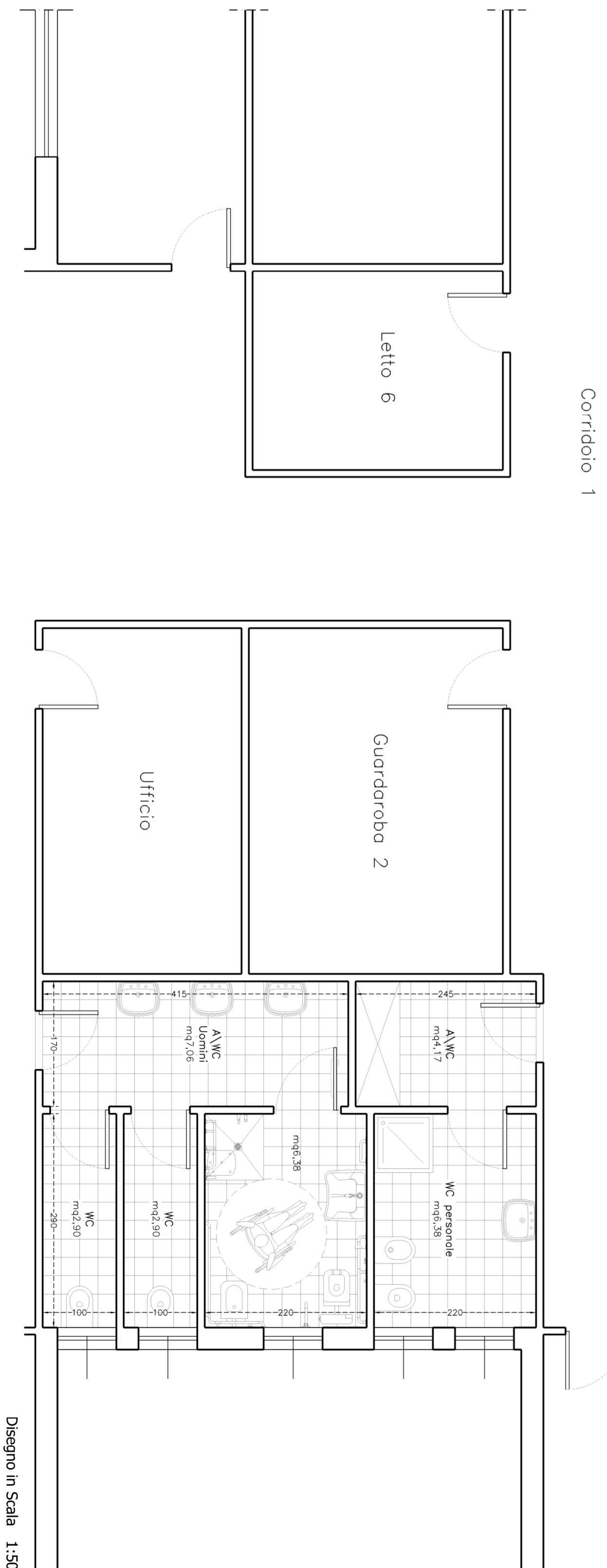
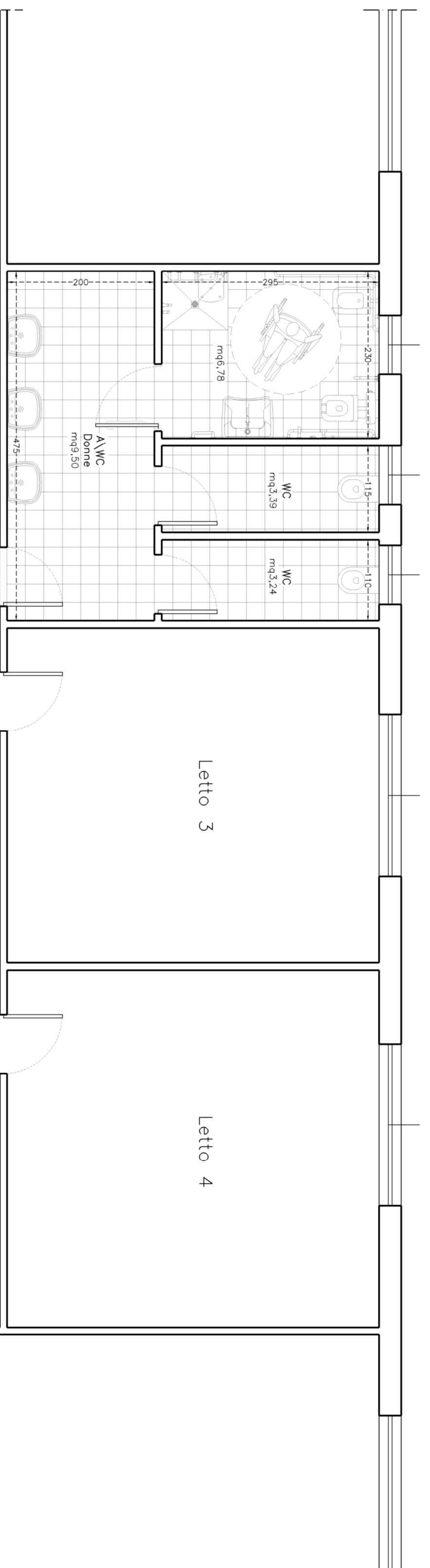

Disegno in Scala 1:50