

Pianta Piano Terra

Stato di Fatto

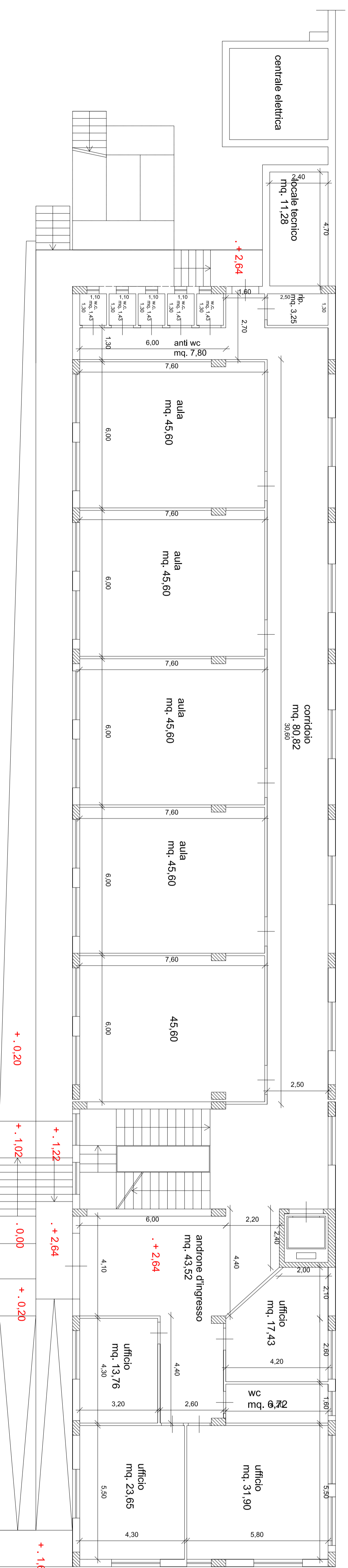

Pianta Piano Primo

Stato di Fatto

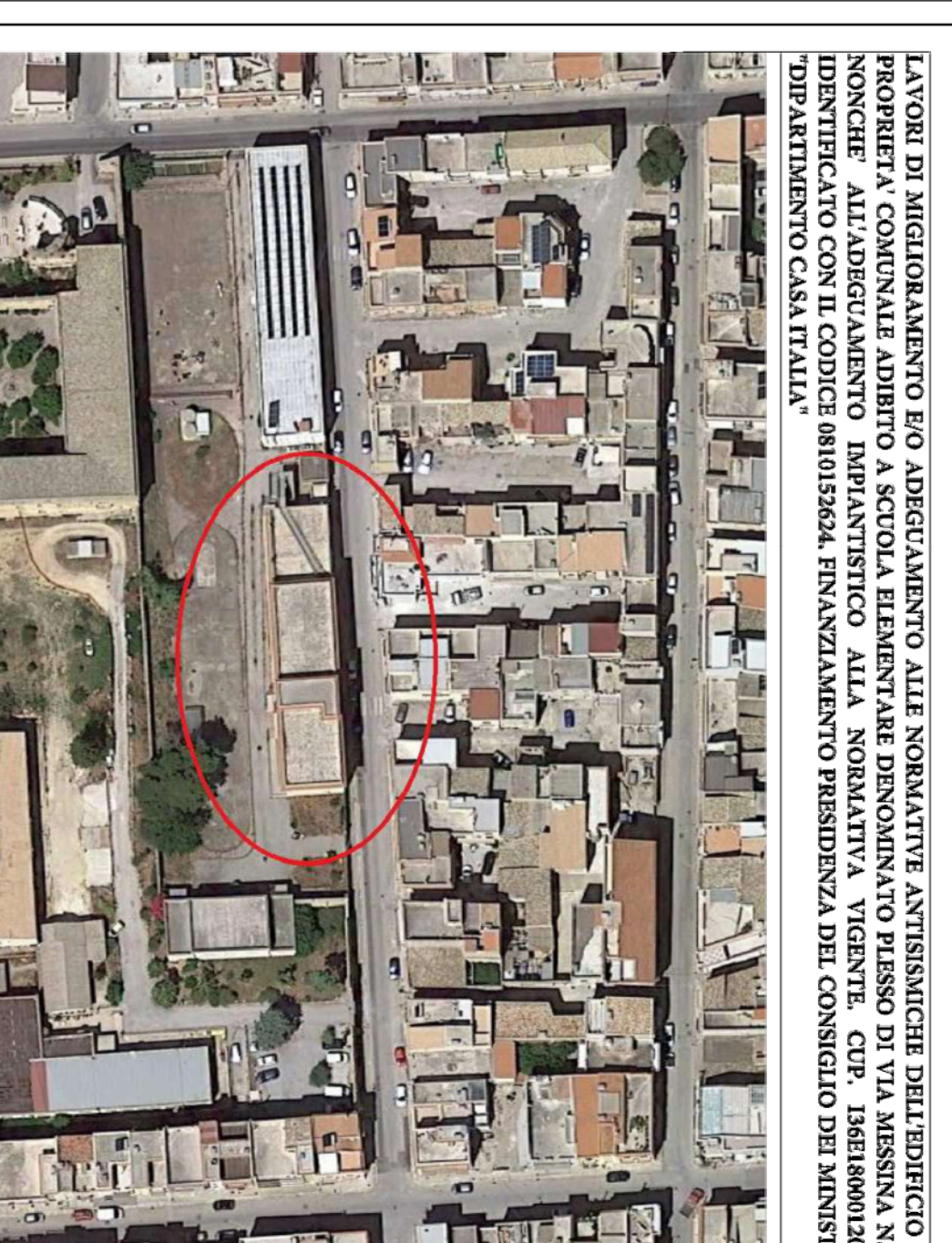

COMUNE DI PARTANNA
PROVINCIA DI TRAPANI
 Via XX Settembre n°15

LAVORI DI MIGLIORAMENTO E/O ADEGUAMENTO ALLE NORMATIVE ANTISISMICHE DELL'EDIFICIO DI PROPRIETA' COMUNALE ADIBITO A SCUOLA ELEMENTARE DENOMINATA PLESSO DI VIA MESSINA N. 4 NONCHÉ ALL'ADEGUAMENTO IMPIANTISTICO ALLA NORMATIVA VIGENTE. C/P. 1561800012801 IDENTIFICATO CON IL CODICE 081015264. FINANZIAMENTO PRESIDENZA DEL CONSIGLIO DEI MINISTRI DISTRUTTORE C/SA ITALIA

Il Progettista:
 Ing. Antonio Di Giovanni

Il RUP



N° ELABORATO: **Elab. 04**
 TITOLO: **RILIEVO ARCHITETTONICO:**
 DATA: **Settembre 2020**
 FILE: **Piante Piano Terra e Piano Primo**
 SCALA: **1:100**