

Prospetto Interno C - C'

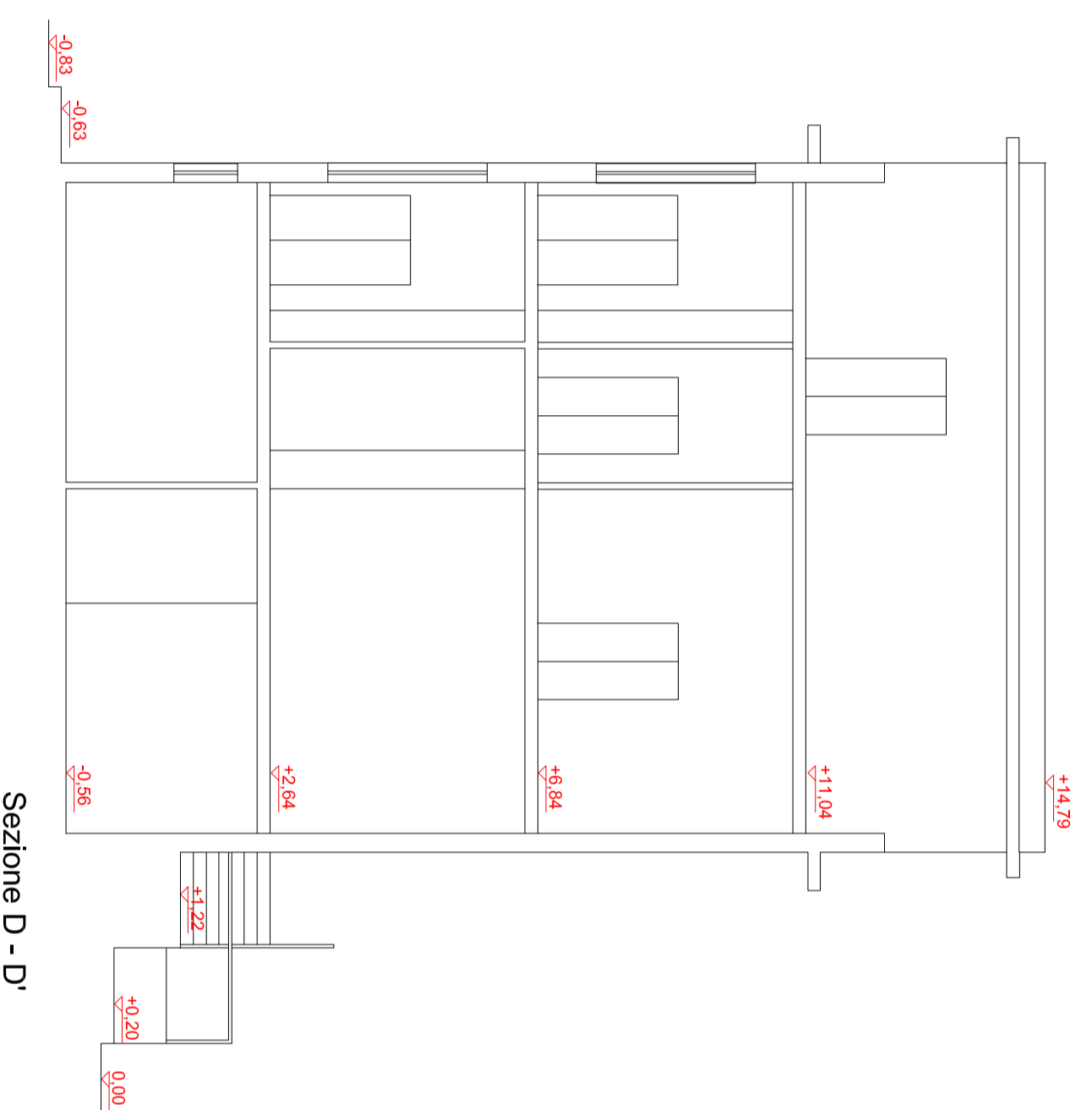

Sezione D - D'

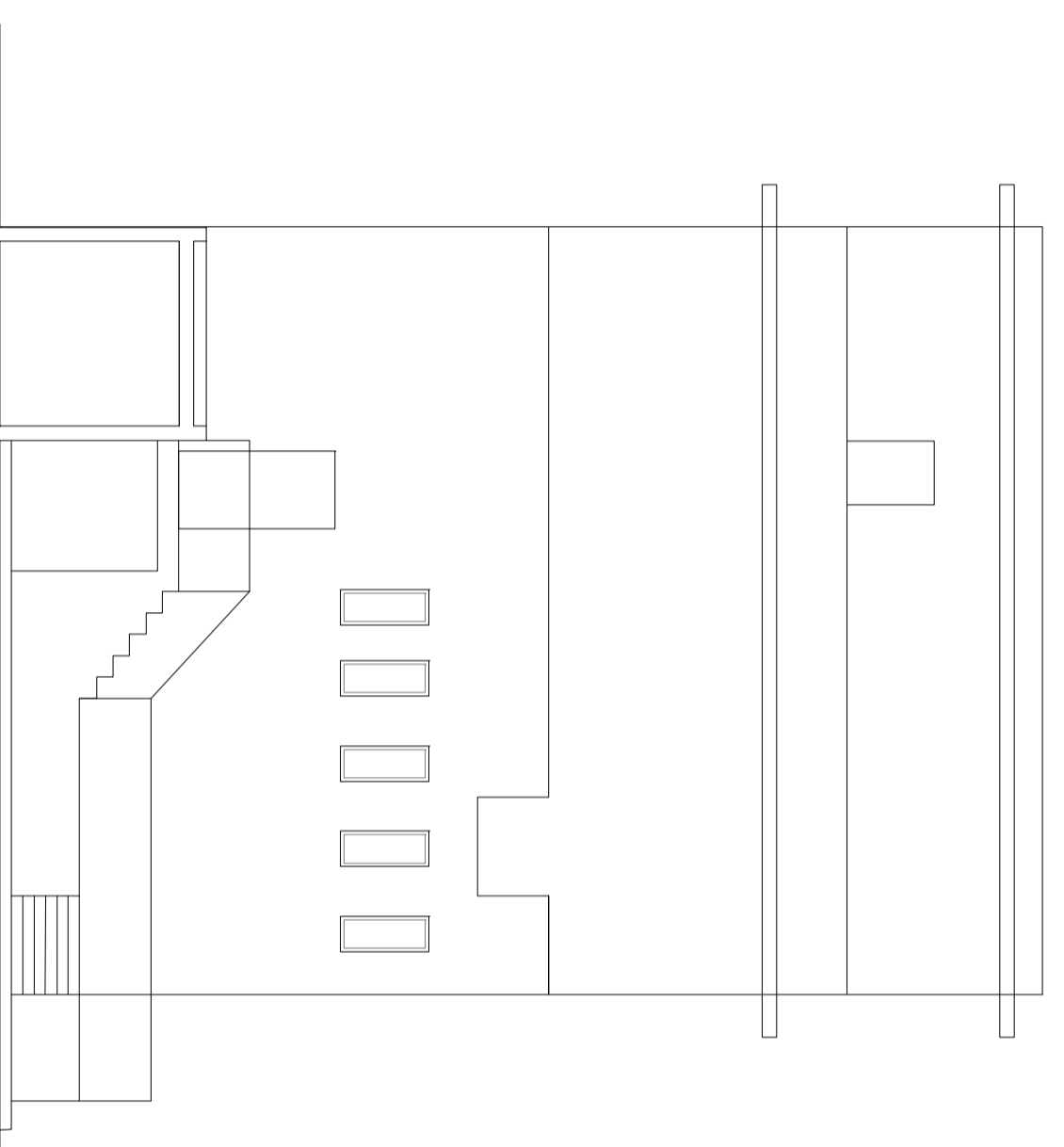

Prospetto Laterale E - E'

COMUNE DI PARTANNA
PROVINCIA DI TRAPANI
 Via XX Settembre n°15

LAVORI DI MIGLIORAMENTO E/O ADEGUAMENTO ALLE NORMATIVE ANTISISMICHE DELL'EDIFICIO DI PROPRIETA' COMUNALE ADIBITO A SCUOLA ELEMENTARE DENOMINATO PRESSO DI VIA MESSINA N. 4. NOMINCHÉ ALL'ADEGUAMENTO IMPIANTISTICO ALLA NORMATIVA VIGENTE. CUP. 136E1800012001 IDENTIFICATO CON IL CODICE 0810132434. FINANZIAMENTO PRESIDENZA DEL CONSIGLIO DEI MINISTRI DIPARTIMENTO CASA ITALIA.



Il Progettista:
 Ing. Antonio Di Giovanni

IL R.U.P.



N° ELABORATO		SCALA	
Elab. 07		1:100	
TITOLO		FILE:	
RILIEVO ARCHITETTONICO: Prospetto Interno C-C' - Sezione D-D' Prospetto Laterale E-E'.			
DATA	Settembre 2020		