

Prospetto Interno C - C'

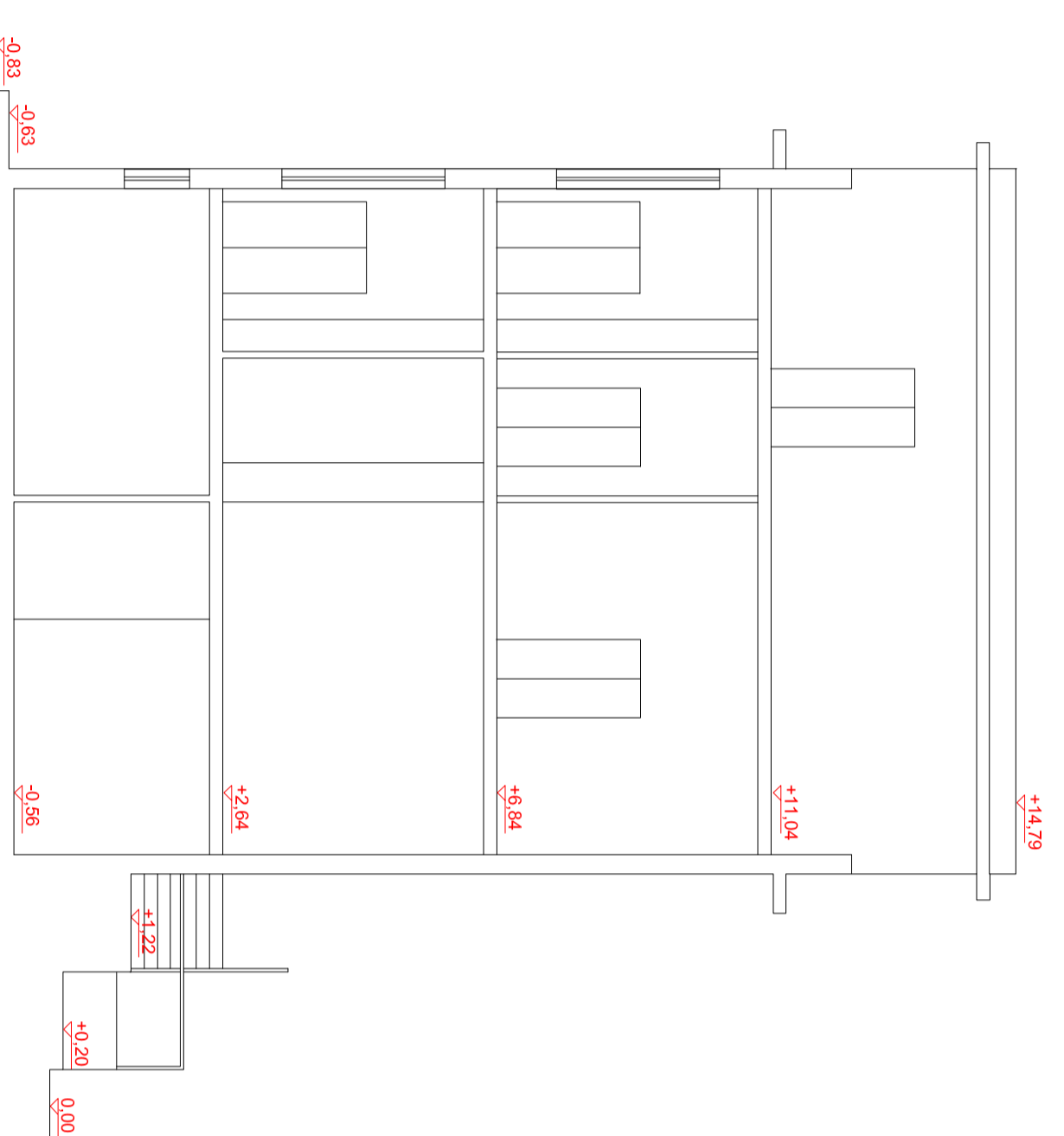

Sezione D - D'

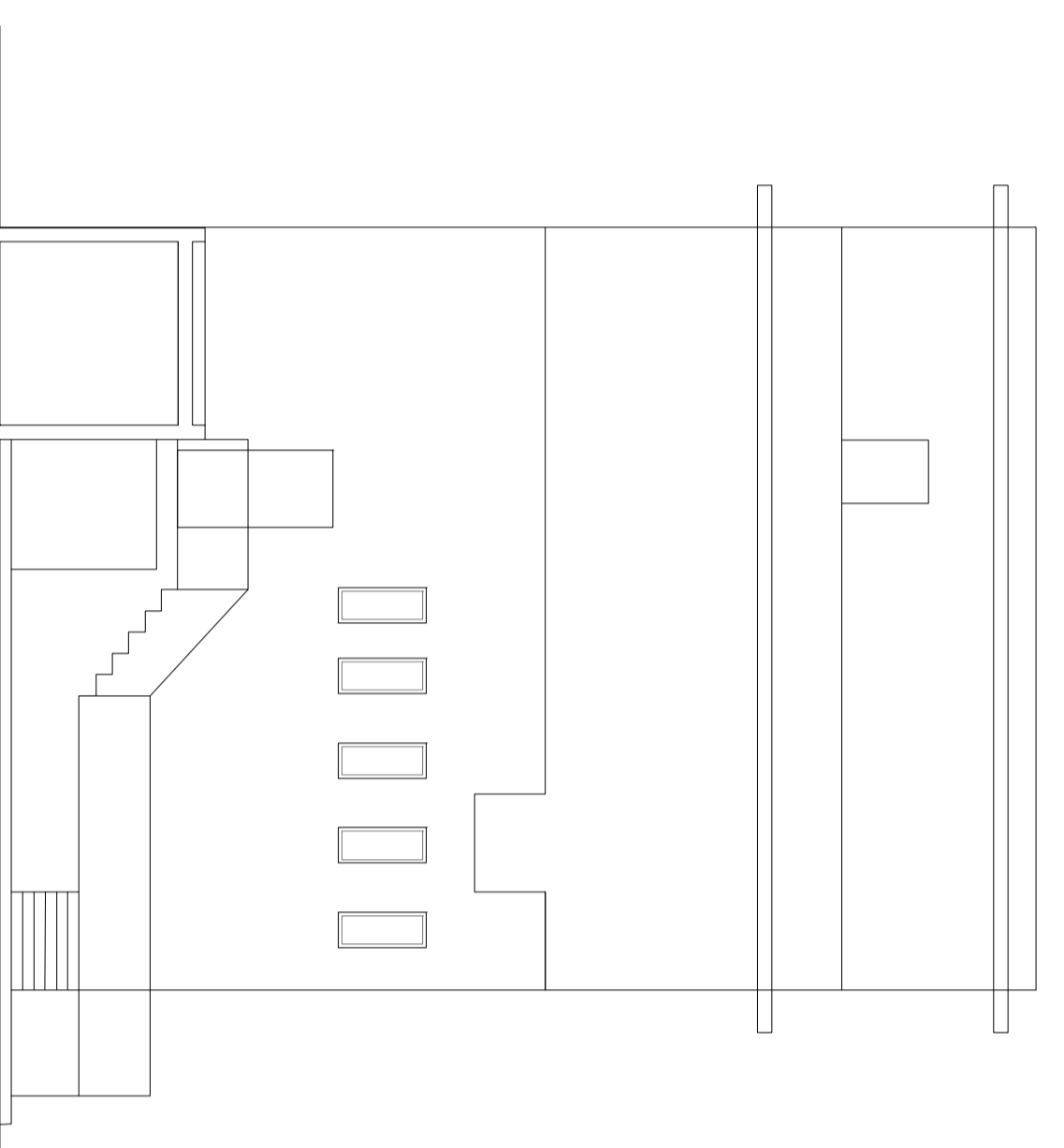

Prospetto Laterale E - E'

COMUNE DI PARTANNA
PROVINCIA DI TRAPANI
Via XX Settembre n°15

LAVORI DI MIGLIORAMENTO ED ADEGUAMENTO ALLE NORMATIVE ANTISISMICHE DELL'EDIFICIO DI PROPRIETA' COMUNALE ADIBITO A SCUOLA ELEMENTARE DENOMINATO PRESSO DI VIA MESSINA N. 4 NONCHE' ALL'ADEGUAMENTO IMPIANTISTICO ALLA NORMATIVA VIGENTE. CUP: 146E1800012001 IDENTIFICATO CON IL CODICE 0810152634. FINANZIAMENTO PRESIDENZA DEL CONSIGLIO DEI MINISTRI DIPARTIMENTO CASA ITALIA*



Il Progettista:
Ing. Antonio Di Giovanni

IL R.U.P.



N° ELABORATO	TTITOLO	SCALA
Elab. 11	PROGETTO ARCHITETTONICO:	1:100
DATA	Prospetto Interno C-C' - Sezione D-D'	FILE:
Settembre 2020	Prospetto Laterale E-E'	