

Disposizione Apparecchi Illuminanti Piano Terra

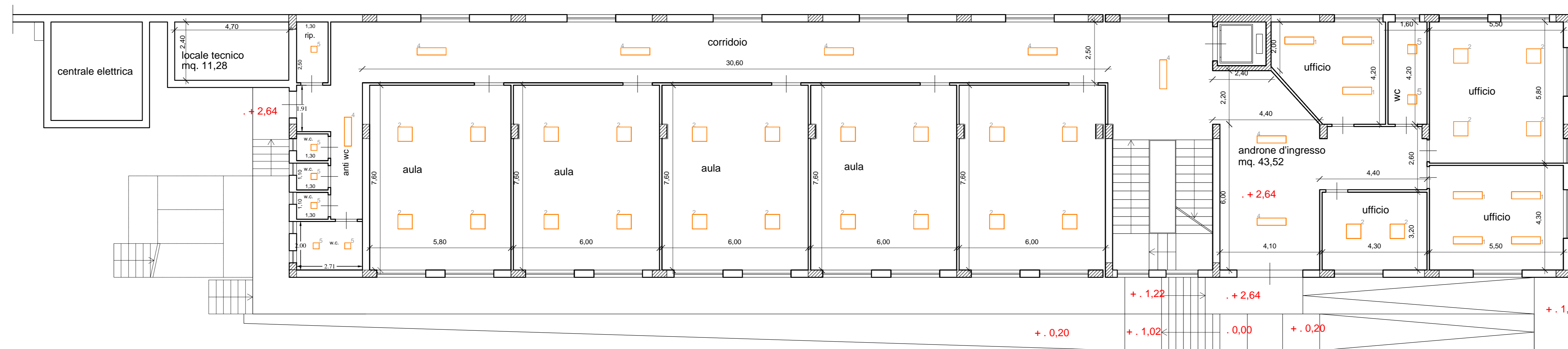

Disposizione Apparecchi Illuminanti Piano Primo

Elenco lampade ( Piano Terra, Piano I)

Indice	Produttore	Nome articolo	Codice articolo	Dotazione	Flusso luminoso	Fattore di dimensio-	Potenza allacciata	Numero
1	Felco Syllama	ST PANEL FLAT UGR19 1200X300 3000LM 840	0047233	1x1	3542 lm	0.80	35.1 W	20
2	Felco Syllama	ST PANEL FLAT UGR19 600X800 4000LM 840	0047231	1x	4812 lm	0.80	47.6 W	6
3	Felco Syllama	START PANEL FLAT 600X800 4000LM 840	0047213	1x	4015 lm	0.80	38.9 W	10
4	Felco Syllama	START PANEL FLAT 1200X300 HE 4240LM 840	0047221	1x	4242 lm	0.80	35.3 W	3
5	Felco Syllama	START eco Surface IP44 1022lm 840	0043111	1xLUMINUS 2835	1030 lm	0.80	12 W	13

COMUNE DI PARTANNA  
PROVINCIA DI TRAPANI  
Via XX Settembre n°15

LAVORI DI MIGLIORAMENTO E/O ADEGUAMENTO ALLE NORMATIVE ANTISISMICHE DELL'EDIFICIO DI PROPRIETA' COMUNALE ADIBITO A SCUOLA ELEMENTARE DENOMINATO PLESSO DI VIA MESSINA N. 4, NONCHE' ALL'ADEGUAMENTO IMPIANTISTICO ALLA NORMATIVA VIGENTE C.F.P. 136E190012001 IDENTIFICATO CON IL CODICE 0816152624. FINANZIAMENTO PRESIDENZA DEL CONSIGLIO DEI MINISTRI "DIPARTIMENTO CASA ITALIA"



Il Progettista:  
Ing. Antonio Di Giovanni

IL R.U.P.



N° PROGETTO  
Elab. 31  
DATA  
Settembre 2020

TITOLO  
PROGETTO ILLUMINAZIONE:  
Planimetria Apparecchi Illuminanti  
Piano Terra e Piano Primo

SCALA  
1:100  
FEE: